

CAMPUS DOMMELHOF

RESIDENTIES REYSELBERGH



VIC VAN ROY

***"Campus Dommelhof is na 25 jaar
uitgegroeid tot een begrip in het Hageland"***



assistentiewoningen

Residenties Reyselbergh

HAGELAND MIJN STREEK ASSISTENTIEWONINGEN

UITBATING DOOR

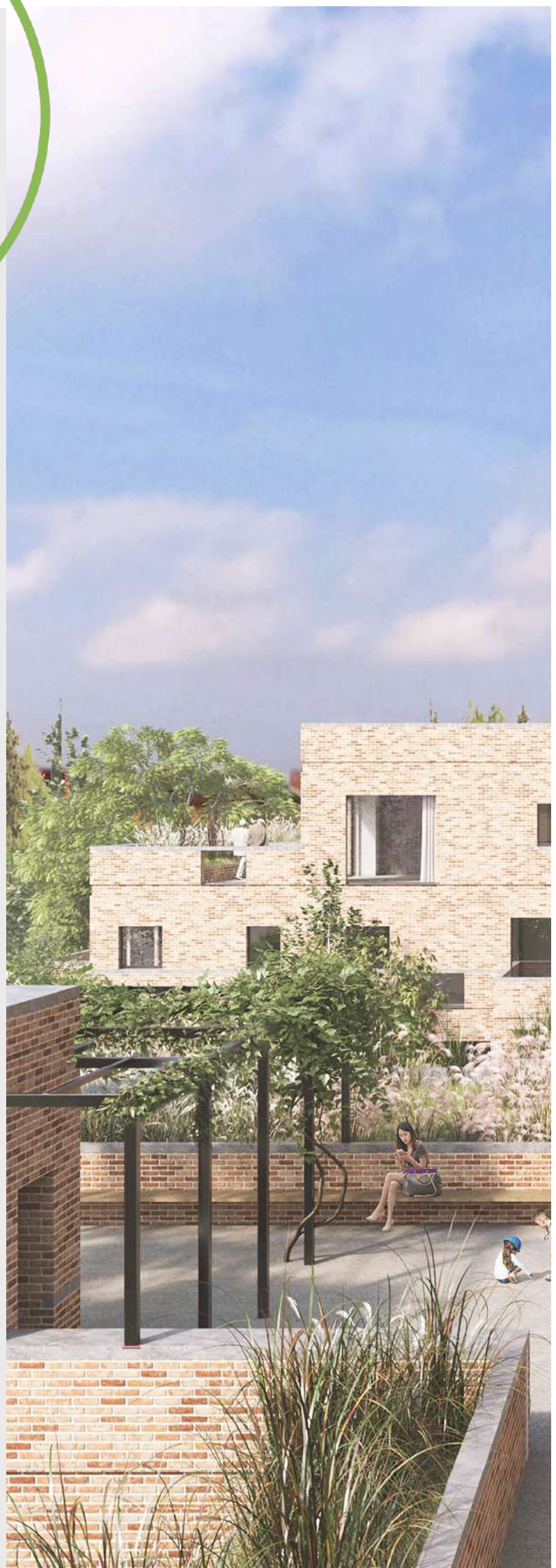



CAMPUS DOMMELHOF
ASSISTENTIEWONINGEN

RESIDENTIES REYSELBERGH

WILLEM VANDEVELDE

*"Wonen in de nabijheid van een woonzorgcentrum
maakt een groot verschil in zekerheid over
de continuïteit van zorg"*

CAMPUS DOMMELHOF

VOORSTELLING



Campus Dommelhof is als rusthuis actief sinds eind jaren tachtig en maakte begin jaren tweeduizend de transitie naar het woonzorgcentrum van vandaag.

Na twee generaties ondernemerschap in de zorg staat Campus Dommelhof als een begrip in het Hageland. Sinds de vroege jaren negentig zit kleinschalige zorg in het DNA van Dommelhof, en tot vandaag bouwen we verder aan die zorg-filosofie. Onze huisspreuk luidt dan ook: "Wij werken toevallig waar u woont!".

Campus Dommelhof wil zorg, gezondheid en ontspanning op een natuurlijke wijze integreren in haar zorgdorp voor senioren. Al meer dan 25 jaar timmert de familie Van Roy onafgebroken aan dit concept.

Campus Dommelhof voorziet in 126 rusthuiskamers voor permanente bewoning, 18 kamers voor kort- en herstelverblijf voor tijdelijke opvang of revalidatie, een wijkgezondheidscentrum voor eerstelijnszorg en een bistro met uitbreiding naar een daganimatiecentrum.

Aansluitend op de campus bevinden zich de assistentiewoningen Residenties Reyselbergh.

Campus Dommelhof laat, doormiddel van een doordachte architectuur op verschillende schaalniveaus, toe dat bewoners in een rustig en sociaal thuismilieu ondersteund worden in hun autonomie. De campus is daarom een oefening in het wegnemen van barrières, zowel fysiek als psychologisch.



ZORG IN CIJFERS

PROJECTIES VERGRIJZING

+11,1%

TOENAME 85+
INWONERS

De interne vergrijzing, het aandeel 85+ binnen de groep 65+, groeit het snelst.

+27,3%

TOENAME 65+
INWONERS

Nominatief vertegenwoordigt de groep 65+ in 2050 1/3 van de bevolking.

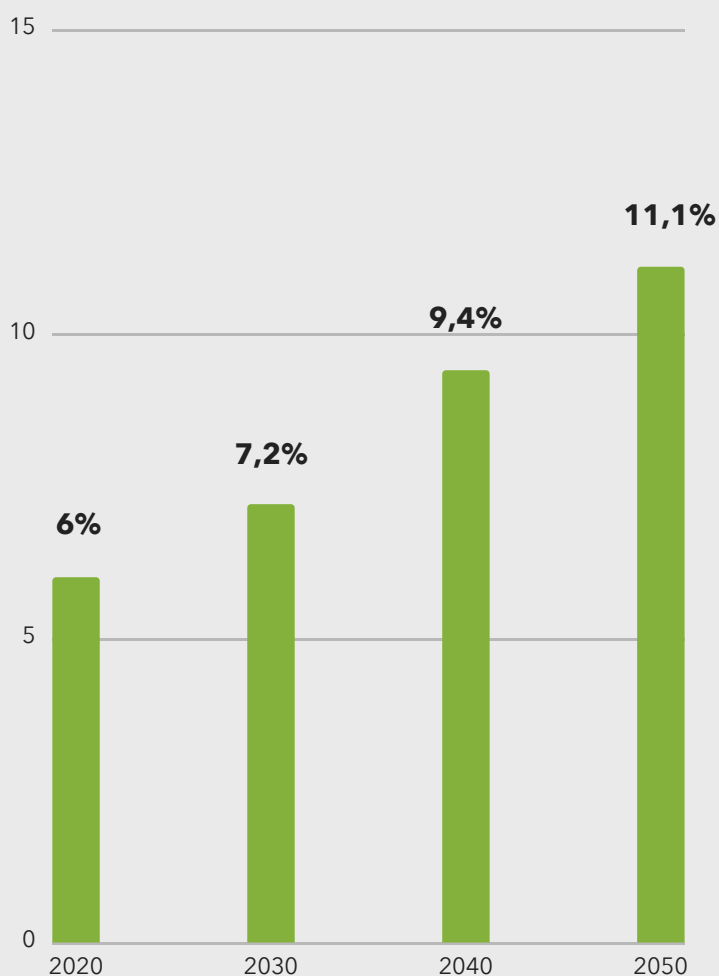

Percentage toename 85+ inwoners België*

"Eind jaren '80 werd in de media al aandacht besteed aan het beddentekort in de rusthuissector"

OUDERENZORG EVOLUEERT

V. Van Roy
Voorzitter Campus Dommelhof

Campus Dommelhof staat klaar voor de volgende 25 jaar ouderenzorg in het Hageland.

Alles begon eind jaren 80 bij de vraag hoe de zorg voor mijn vader, met de ziekte van Parkinson, op te vangen.

In die periode werd in de media al aandacht besteed aan het beddentekort in de rusthuissector. Als ondernemer was de link met de zorgvraag van mijn vader snel gelegd en lag het pad open voor een eigen initiatief. Met een voorkeur voor kleinschalige leefgroepwerking werd in die periode de basis gelegd voor het huidige Campus Dommelhof.

Begin jaren '90 opende de deuren van Rusthuis Dommelhof met opvang voor 2 x 12 bewoners. Enkele jaren later herhaalde we die oefening om te komen tot een bewonerspopulatie van 42 residenten. Het duurde tot 2005 om het derde, nog steeds in gebruik zijnde Huis Brembosch te realiseren

In 2010 gaf ik het fiat aan het huidige management om de toekomst van ons rusthuis verder veilig te stellen, om te gaan voor een uitbreiding van de bestaande vergunde bedden, gecombineerd met een gediversifieerd aanbod aan diensten voor ouderenzorg.

Zo kan men momenteel reeds gebruik maken van onze thuisverpleging,

Vandaag is Campus Dommelhof, centraal gelegen op het kruispunt tussen onze vier omliggende centrumsteden, klaar voor de volgende 25 jaar ouderenzorg. En ditmaal met een diverser zorgaanbod met naast het woonzorgcentrum en thuisverpleging, ook kortopvang en herstelverblijf, een wijkgezondheidscentrum en aanpalend assistentiewoningen.

Campus Dommelhof wordt daarom een logische keuze voor al wie het Hageland een warm hart toedraagt en de centrumsteden liever vermijdt.

Ik kijk met fierheid terug op de voorbije 25 jaar en stel vast dat de opvolging de zorg van morgen op een nog hoger niveau tracht te brengen,

Ik heb er het volste vertrouwen in dat Campus Dommelhof goed op weg is om, ook in de toekomst, een begrip in het Hageland te blijven.

V. Van Roy

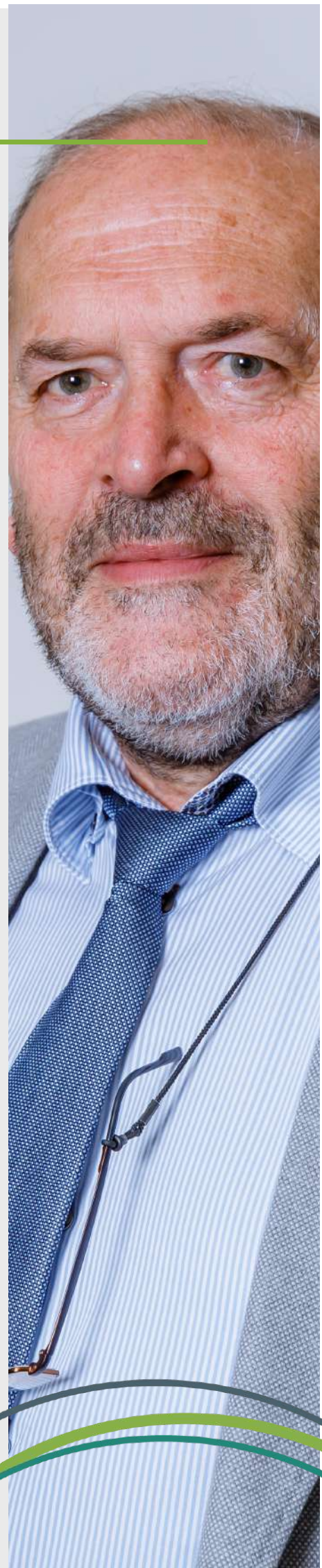

CAMPUS DOMMELHOF

WOONZORG- CENTRUM



KOEN VAN ROY

*"De uitbouw van een zorgcontinuüm,
van bij de bewoner thuis tot in het woonzorgcentrum,
is waarmee Campus Dommelhof zich onderscheidt"*

EEN STAND VAN ZAKEN NIEUWBOUW

CAMPUS DOMMELHOF WOONZORGCENTRUM

Huis Perkeveld
Huis Wingerberg
Huis Brembosch
Huis Den Hoek

Vijf jaar na de start van de werken is de reconversie van Campus Dommelhof voltooid. Begin 2018 breidde de campus uit met 36 wooneenheden in Huis Den Hoek, tot een totaal van 128 kamers.

In de zomer van 2018 ging Woning 2 tegen de vlakte om plaats te ruimen voor Huis Perkeveld, een huis specifiek bestemd voor personen met dementie.

Medio 2021 is ook Woning 1 vervangen en werd de campus voltooid. Op dat moment opende de revalidatiekamers, het wijkgezondheidscentrum en de Bistro.

Noteer dus alvast de zomer van 2022 voor een drankje op het gloednieuwe dorpsplein van Campus Dommelhof.



CAMPUS DOMMELHOF
ASSISTENTIEWONINGEN

RESIDENTIES REYSELBERGH

WILLEM VANDEVELDE
"Weinig assistentiewoningen bieden dit niveau van afwerking en aankleding. Hier kunnen senioren terecht fier zijn over hun woning"

EEN STAND VAN ZAKEN

NIEUWBOUW ASSISTENTIEWONINGEN

**RESIDENTIES
REYSELBERGH**



Toparchitectuur door LAVA Architecten
Volledig Instapklaar
24h permanentie voor uw zorgbehoefte
Uitbating door Campus Dommelhof

Residenties Reyselbergh Assistentiewoningen zijn géén doorsnee zorgflats. Door de hoogwaardige afwerking zijn ze uniek in het Hageland. Reyselbergh is een hoogwaardige woonvorm voor senioren die hun oude dag kwalitatief willen doorbrengen. Met materialen als keramische leisteen, een marmeren aanrecht en enkel de beste huishoudtoestellen ben je verzekerd van duurzaamheid over generaties heen.



RESIDENTIES REYSELBERGH

Ontstaan en filosofie

Assistentiewoningen op een uniek niveau, dat is de samenvatting van Residenties Reyselbergh. Een uniek niveau van zorg, kwaliteit, comfort, rust en architectuur.

Assistentiewoningen zijn een populaire woonvorm, maar één voorwaarde is wel dat de klemtoon op de nabijheid van zorg ligt. En precies daarom is de koppeling met een woonzorgcentrum cruciaal. Bewoners behoeven immers na enkele jaren vaak alsnog intramurale zorg.

Residenties Reyselbergh wordt gebouwd vanuit Campus Dommelhof Woonzorgcentrum, sinds 1993 gespecialiseerd in dienstverlening op maat van zorg-afhankelijke senioren. De volledige reconversie van Campus Dommelhof, in de periode 2016-2021, is het bewijs van een ambitieuze doelstelling voor de creatie van moderne zorginfrastructuur voor 126 rusthuiskamers, 2 kamers kortverblijf en 16 kamers herstelverblijf.

Aanvullend zal de campus vanaf eind 2021 uitgerust zijn met een eigen bistro, kapsalon en daganimatiecentrum. Dit alles met als doel de dagelijkse noden in het kader van verzorging, welzijn, gezondheidsondersteuning én ontspanning op onze campus aan te bieden.

De gebouwen op Campus Dommelhof zijn zodanig georganiseerd dat u ten allen tijde het gevoel heeft deel uit te maken van een kleine woongemeenschap georganiseerd rondom een centraal (dorps)plein. Ook dat draagt bij tot kwaliteit van leven.

Vanuit de ver ontwikkelde zorg-filosofie van Campus Dommelhof, is in 2017 begonnen met het plannen van de bouw van 47 assistentiewoningen. Daarbij kreeg LAVA Architecten de opdracht om assistentiewoningen te ontwerpen in een duurzaam en hoogwaardig concept waarbij alle klassieke normen en waarden van zorgvastgoed overboord worden gegooid. In die zin is Residenties Reyselbergh door een zorgbril ontwikkeld, met een unieke visie op zorgvastgoed. Een visie die terug te vinden is in de indeling van de gebouwen, materiaalgebruik, aankleding en oppervlakten. Eén voor één elementen die niet bepaald zijn vanuit de kostprijs van de stenen, maar wel met de focus op woonkwaliteit voor de toekomstige bewoner. Iets wat u een éénmalige investering vraagt bij aankoop, maar daarna dagelijks comfort biedt.

De zorgverlening wordt georganiseerd vanuit Campus Dommelhof Woonzorgcentrum, waar u overigens steeds een plaats heeft voor op het moment dat uw zorg te groot wordt en u de assistentiewoning om gezondheidsredenen moet verlaten.

Uw dagelijkse zorgen 24u per dag gegarandeerd aan de dorpel van uw voordeur, dat is waar u op intekent. Vanuit Campus Dommelhof staat er 25 jaar ervaring en engagement klaar om u te helpen. Zorg op maat in een kwalitatieve en aangename woonomgeving.

Achteruit kijken is prima, zolang u maar vooruit blijft denken!

K. Van Roy
Gedelegeerd Bestuurder
Dommelhof VZW



ASSISTENTIEWONING TYPE 1

REYSELBERGH

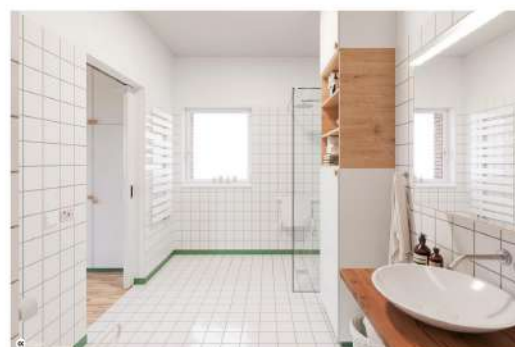
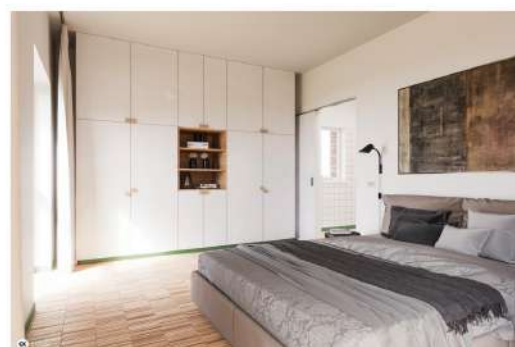
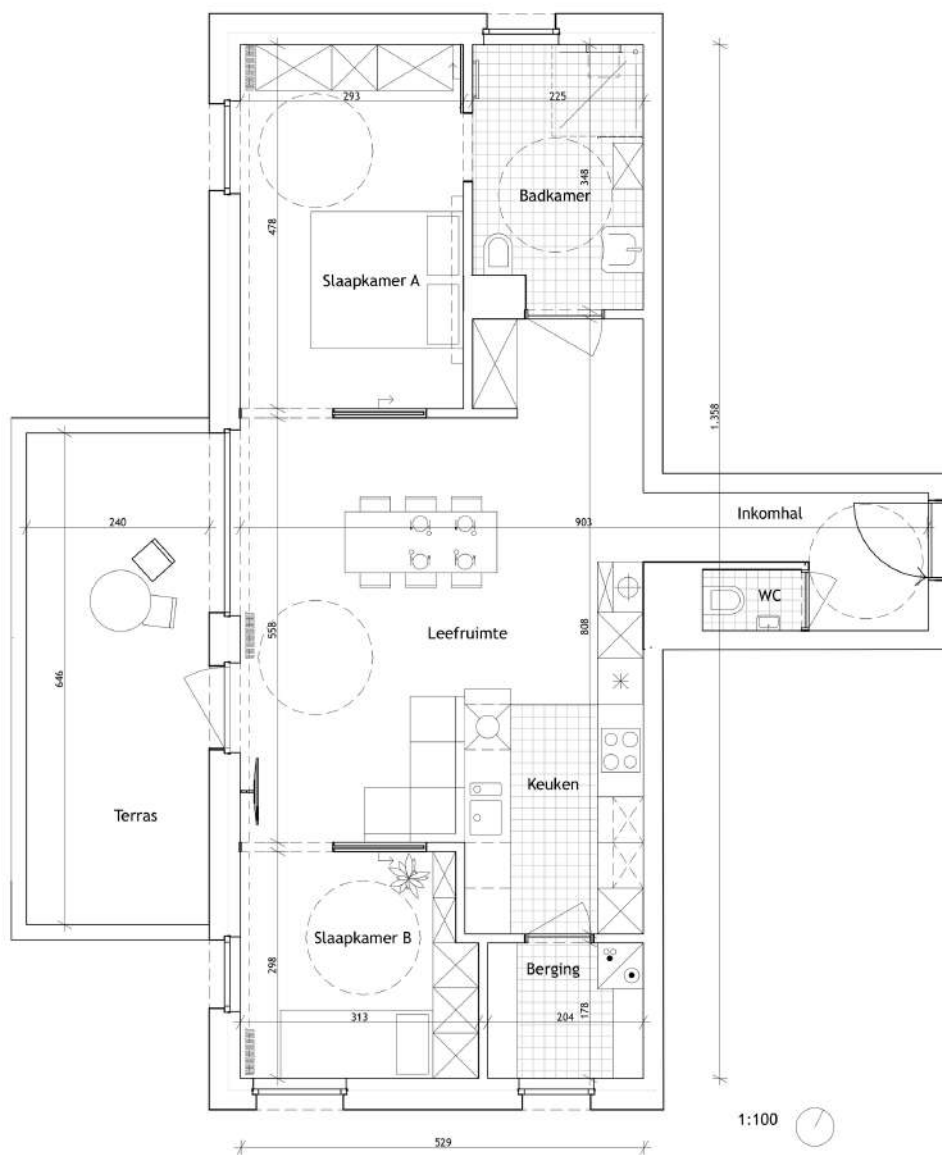

leefruimte:	29m ²	bruto opp. incl. terras:	110m ²
keuken:	7m ²	bruto opp. excl. terras:	91m ²
slaapkamer A:	14m ²	netto opp. excl. terras:	78m ²
slaapkamer B:	9m ²	bruto opp. terras:	19m ²
badkamer:	8m ²	netto opp. terras:	16m ²
berging:	4m ²		
wc:	2m ²		
inkomhal:	5m ²		
terras:	16m ²		

ASSISTENTIEWONING TYPE 2

REYSELBERGH

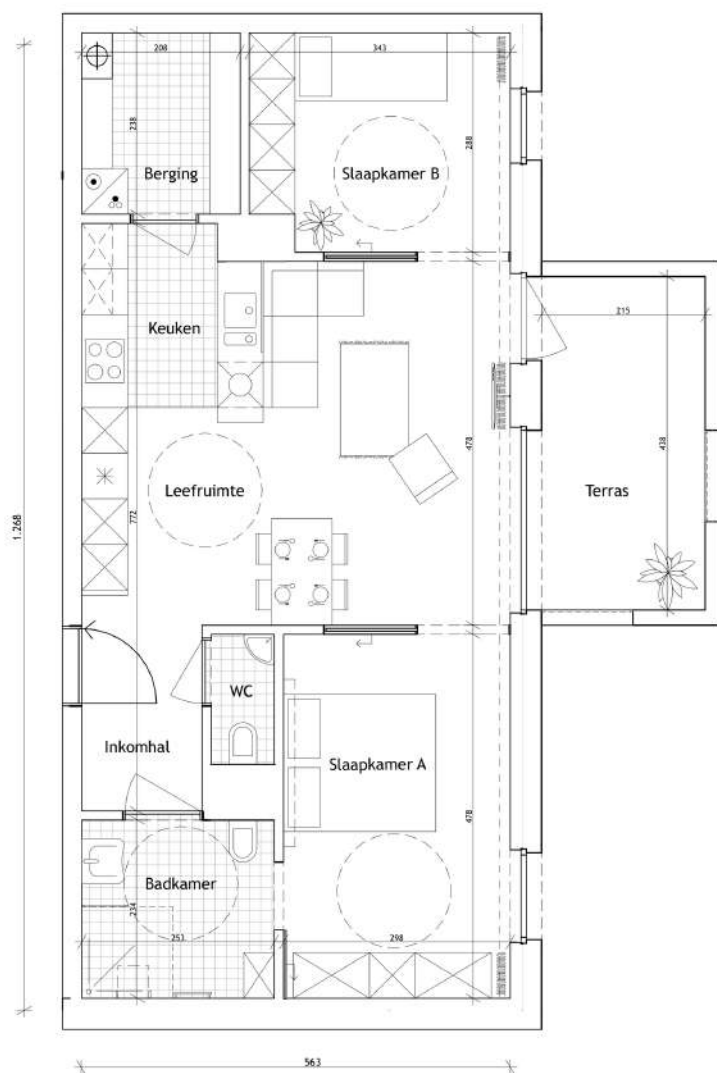

1:100

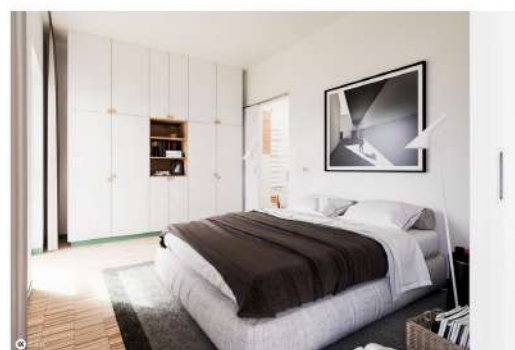

leefruimte:	23m ²	bruto opp. incl. terras:	94m ²
keuken:	5m ²	bruto opp. excl. terras:	82m ²
slaapkamer A:	15m ²	netto opp. excl. terras:	70m ²
slaapkamer B:	10m ²	bruto opp. terras:	12m ²
badkamer:	6m ²	netto opp. terras:	10m ²
berging:	5m ²		
wc:	2m ²		
inkomhal:	4m ²		
terras:	10m ²		

ASSISTENTIEWONING TYPE 3

REYSELBERGH

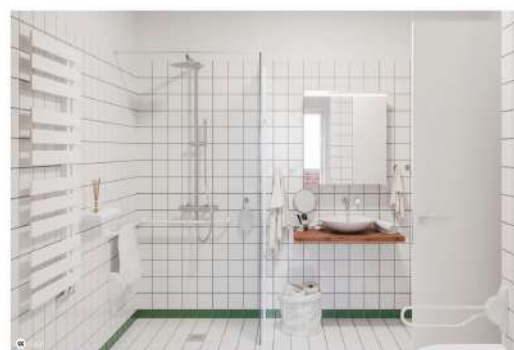
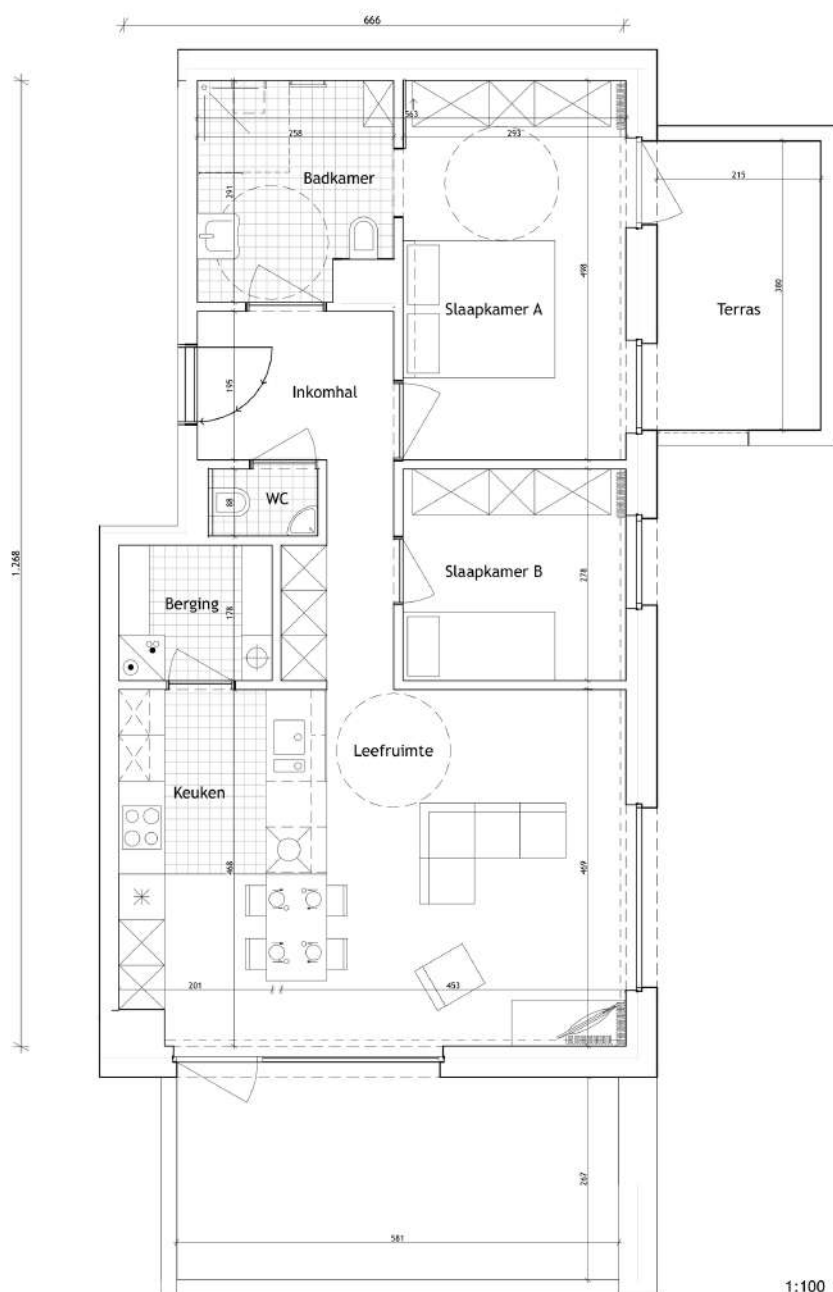

1:100

leefruimte:	25m ²	bruto opp. incl. terras:	121m ²
keuken:	7m ²	bruto opp. excl. terras:	91m ²
slaapkamer A:	15m ²	netto opp. excl. terras:	78m ²
slaapkamer B:	9m ²	bruto opp. terras:	30m ²
badkamer:	7m ²	netto opp. terras:	9m ² &16m ²
berging:	4m ²		
wc:	1m ²		
inkomhal:	10m ²		
terras:	9m ²		
terras:	16m ²		

ONZE DIENSTVERLENING DE DAGPRIJS

ZORGCOMPONENT

Voor huurders én eigenaars

Tussen €17,23** en €22,61***

De Zorgcomponent is dat deel van de Dagprijs verbonden aan de zorg- en dienstverlening in een Assistentiewoning.

Onthaaldienst en Woonassistent
Geïntegreerd Oproepsysteem
Nachtpermanentie
Gebruik Ontmoetingsruimte
Brandverzekering
Geïntegreerde (Optische) Branddetectie
Garantie op Crisiszorg
Elektrische Zonnescreens
Onderhoud Gemeenschap
Huisvuilophaling
Toegangscontrole
Waterverbruik****
Elektriciteitsverbruik****
Gasverbruik****

WOONCOMPONENT

Enkel voor huurders

€25, €28, of €30

De Wooncomponent is dat deel van de Dagprijs verbonden aan de huisvesting in een Assistentiewoning. Dit deel moet niet betaald worden door bewoners die eigenaar zijn van hun Assistentiewoning.



** €5,38 extra voor de twee bewoner

*** Maximum 2 bewoners per assistentiewoning

**** Inclusief €3 voor gas, water en elektriciteit

CAMPUS DOMMELHOF

ONZE DIENSTEN



THUISVERPLEGING

ZOALS HET KLOKJE THUIS TIKT...

WOONZORGCENTRUM

WIJ WERKEN WAAR U WOONT...

CENTRUM VOOR KORT- EN HERSTELVERBLIJF

OM OP KRACHTEN TE KOMEN ...

ASSISTENTIEWONINGEN

AUTONOOM MET ALLE GARANTIES ...

Ouderenzorg-organisaties anno 2022 kunnen niet langer vasthouden aan een enkelvoudige dienstverlening. Het zorgcontinuüm zorgt voor zoveel verschillende stakeholders, dat het logischer wordt de zorgketen zelf te sluiten. Door in te zetten op thuisverpleging ben je vanaf dag één vertrouwd met onze dienstverlening en merken we dat de overstap naar andere zorgvormen een stuk laagdrempeliger en aangenamer verloopt.

Cliënten van Campus Dommelhof ervaren een naadloze overgang van zorg aan huis, verhuis naar een assistentiewoning, tijdelijke opvang in het revalidatiecentrum, tot permanente verzorging in het woonzorgcentrum.

Een fijne vaststelling die ons alleen maar sterkt in de gemaakte organisatiekeuzes.

Els Martens, Operationeel Directeur Campus Dommelhof





assistentiewoningen

Residenties Reyselbergh

HAGELAND MIJN STREEK

UITBATING DOOR

Campus
Dommelhof

016 796 550

info@campusdommelhof.be



assistentiewoningen

Residenties Reyselbergh

www.reyselbergh.be

SAMEN BOUWEN AAN DE TOEKOMST
VAN OUDERENZORG IN HET HAGELAND.

V.U. Van Roy K.